Waldorfska šola Ljubljana
OE Dolenjska

WALDORFSKI ZVON
št. 6, 2023/24
maj 2024

Spoštovani starši!

Zima je v aprilu prišla na kratek obisk, pobelila je vrhove Gorjancev in nam nadela plašče, četudi le za kratek čas. Sedaj pa se je pomlad vrnila v vsej svoji lepoti in čutiti je moč sonca in svetlobe.

Ker je maj mesec preobrazbe, sem razmišljala o tem, kako se vse okrog nas neprestano spreminja v nekaj novega. Mizar češnji podari novo življenje, ko iz kosa njenega lesa nastane miza, tako kot pletar vrbovim vejam nudi preobrazbo v košaro ali tesar smreko pretvori v novo ostrešje hiše. Vse okrog nas je ena sama metamorfoza.

Tako tudi naša šola potrebuje preobrazbo. Iščemo dolgoročno rešitev za nove prostore, saj bo že letos jeseni sprejela nove učence prvega razreda in bo morala malo zrasti.

V tokratnem Waldorfskem zvonu boste našli kratek povzetek dogajanja v mesecu aprilu ter napovednik dogodkov za mesec maj.

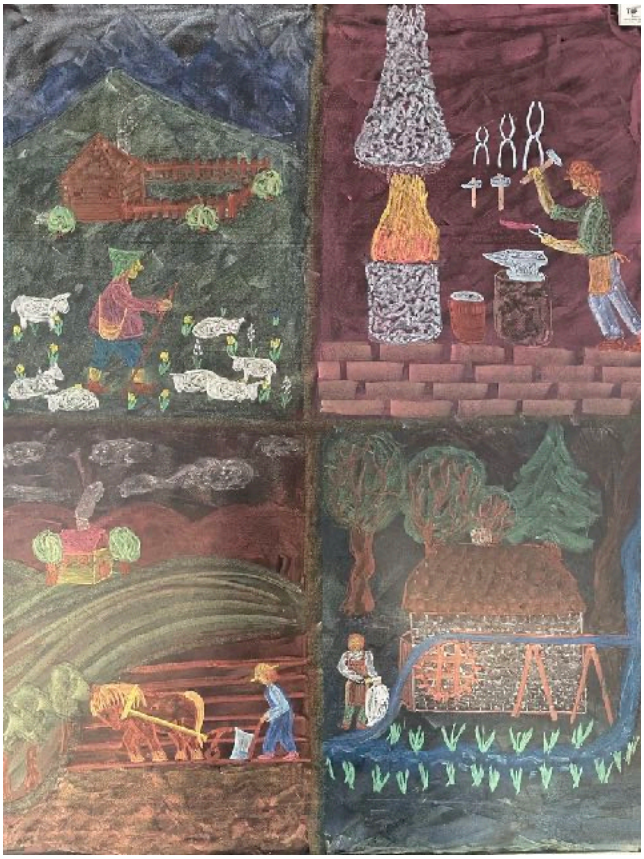

Tabelska slika, 3. razred, Poklici, avtorica: Marjeta Colarič

Janika Plisson, urednica
Waldorfskega zvona

APRIL

April se je začel in končal s praznikom. V torek, 2. aprila, so učenci 1. in 3. razreda na travniku za godpodarskim poslopjem iskali rdeča velikonočna jajca, ki jih je prinesel velikonočni zajec.





V aprilu smo začeli delati na šolskem vrtu. Ravnamo se po Setvenem koledarju po Mariji Thun, zato smo na dan za korenino, v četrtek, 4. aprila, sadili česen in čebulo ter sejali rdečo peso in korenček.





15. aprila, na dan za cvet, smo posadili zelišča, 18. aprila, na dan za plod, pa smo posadili sadike jagod, ki nam jih je podaril ekološki kmet Zdravko Kerin iz Straže pri Raki, ter

posejali kumare, buče Hokaido in bučke.











V petek, 19. aprila, sta imela 1. in 3. razred športni dan. Imeli smo pohod na Vinji vrh, kjer smo se pod čudovitim spomladanskim soncem na ozeleneli travi pod cerkvijo sv. Jožefa okrepčali z dobro malico.

Takole smo dan začeli v rosnem jutru in ga zaključili v soncu …







V ponedeljek, 22. aprila, je 3. razred zopet zagrabil lopate in napolnil dve novi gredi z zemljo. Eno od gred bo po počitnicah zasadil 1. razred.







Z delom na vrtu smo zaključili v petek, 26. aprila, na dan za list, ko smo posejali blitvo, peteršilj, solato in rukolo.



V torek, 16. aprila, ob 17.00, je bil drugi šolski praznik, ki se je odvil v Kulturnem domu Šmarjeta, kjer so učenci 1. razreda z razredničarko Barbaro Lobe in učenci 3. razreda z razredničarko Marjeto Colarič, skupaj z učiteljem evritmije Mariom Čuletićem, korepetitorko Alijano Kržan, učiteljico nemščine Anjo Kušar ter učiteljico angleščine Janiko Plisson, predstavili svoje delo v razredu.





V torek, 23. aprila, je imela waldorfska pedagoginja in predavateljica Jill Taplin iz Velike Britanije predavanje z naslovom *Pomen otroške igre: Izziv v sodobni družbi* v Kulturnem domu Šmarjeta. Izkoristili smo to čudovito priložnost, da obudimo spomine o svoji otroški igri in izvemo marsikaj novega o sodobnih izzivih otroški igri, kako se z njimi soočiti ter jih premagati v dobro otroka.



Petek, 26. april, je bil poseben zato, ker smo našega prvega kuharja, Robija iz Dvorca Gregorčič, pospremili na novo poslovno pot s šopkom rož ter s pesmijo *Široka pot je pred teboj.*

Maj 2024

Ponedeljek	Torek	Sreda	Četrtek	Petek	Sobota	Nedelja
29 majske počitnice	30 majske počitnice	1 praznik dela	2 praznik dela	3 majske počitnice	4 majske počitnice	5 majske počitnice
6	7	8	9	10 2. naravoslovni dan, 1. in 3. razred	11	12
13	14 tretji roditeljski sestanek	15	16	17	18	19
20	21	22 Parada učenja: Predavanje Vere Grobelšek	23	24	25	26
27	28	29	30	31	1	2