Waldorfska šola Ljubljana
OE Dolenjska

WALDORFSKI ZVON
št. 4, 2023/24
marec 2024

Spoštovani starši!

21. marca ob spomladanskem ekvinokciju bo nastopila pomlad. Nekoč so novo leto praznovali marca oziroma na pomladni dan. Dnevi so takrat že občutno daljši, sonce je višje na nebu, prebuja se rastlinstvo, z njim pa tudi živalstvo. Po sivih zimskih dneh bomo končno spet dočakali zelenje, ptičje petje in prvo cvetje.

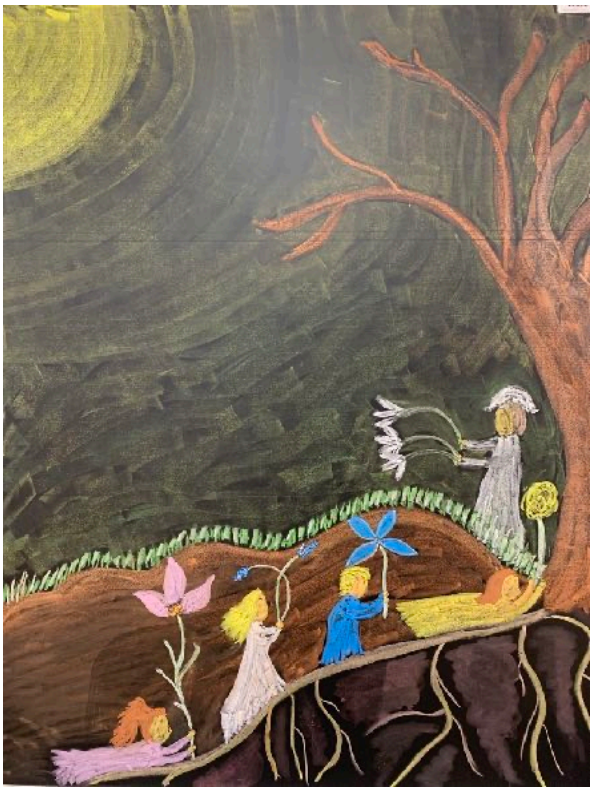

Tabelska slika, 1. razred, "Pokonci izpod korenin", avtorica: Barbara Lobe

Na jutranjem šolskem sprehodu smo z učenci obiskali bližnji hrib v Šmarjeti, nabrali črni teloh in tekli po zeleni spomladanski travi.

Konec februarja sta se nam prek javnih del pridružili dve novi sodelavki, Elena Lavrič in Janja Brečko. Vsi na šoli smo ju z veseljem sprejeli medse.

Vendar pomlad ni le svetloba, rast in ob tem radost. Povezujemo jo tudi s prebujanjem človeka in s spomladansko utrujenostjo. Delo na vrtu in v sadovnjaku se začenja. Kmalu si bomo nabrali regrat, čemaž in mlade koprive, ki nas bodo očistili in okrepili naše telo. Pojdimo po te dragocene divje rastline na sprehod v gozd, ob potok, na jaso, povežimo se z naravo, ki nas obdaja in kaj hitro bomo opazili, kako tiho in ponižno nas je napolnila z življenjsko silo.

Kljub prošnjam, da ga ohranimo, ter na našo veliko žalost so med počitnicami podrli stari oreh na šolskem dvorišču, naše zavetje in edino poletno senco. Ne bodimo žalostni. Vsak konec je lahko vendar začetek nečesa novega!

Janika Plisson, urednica
Waldorfskega zvona

FEBRUAR

V petek, 2. februarja 2024, smo praznovali svečnico. Praznik smo obeležili z izdelavo sveč. Prvi razred je iz listov pravega čebeljega voska svečke spretno zvil in jih nato okrasil, tretji razred pa je svečke potrpežljivo izdelal s potapljanjem v tekoči čebelji vosek.











Ker je Prešernov dan, slovenski kulturni praznik, dela in pouka prost dan, smo ga počastili s pesmijo že dan prej.

Dan kasneje, 9. februarja, smo imeli ravnateljev dan, ki je za učence pouka prost dan, za učitelje waldorfskih šol pa še kako delaven. Učiteljice Waldorfske šole Dolenjska smo se odpravile na hospitacije na waldorfsko šolo v Zagreb, kjer smo lahko opazovale pouk v različnih oddelkih, vse od 1. do 8. razreda, pa tudi v novo ustanovljeni 1. letnik srednje waldorfske šole smo lahko stopile. Dan v Zagrebu nam je bil v veselje in vir navdiha.

V ponedeljek, 12. februarja, je potekal tretji športni dan, in sicer drsanje na Pogačarjevem trgu v Ljubljani. Z malico in kosilom smo se okrepčali kar na Waldorfski šoli Ljubljana, prav prijeten pa je bil tudi naš pohod do Ljubljanskega gradu in nazaj. Nekaterim otrokom je bilo drsanje čisto novo doživetje, drugi pa so se tokrat prvič peljali z avtobusom.

Naslednji dan, 13. februarja, smo imeli pustno rajanje, preoblečeni v živali, pravljična bitja ali pa tako, da smo kar se da izvirno predstavljali izbrani poklic. Učenci 1. in 3. razreda so se z učiteljicami podali na obisk k sosedom ter jim zapeli nekaj pustnih pesmi. Nazaj v šolo smo prispeli z žepi polnimi dobrot.







7. februarja nas je obiskal mizar Gregor Škedelj, ki je 3. razredu pomagal izdelati čisto prave metre iz smrekovega in hrastovega lesa, s katerimi bodo učenci pri matematiki merili prostor, predmete in okolico ter si tako izgradili prostorsko predstavljivost.



Z metri so nato učenci izmerili kar tisoč metrov - kilometer!



Da bi se izurili pri računanju z denarjem, so se učenci 3. razreda z razredničarko Marjeto Colarič odpravili v cvetličarno, kjer si je vsak s svojim denarjem kupil sadiko nageljna.



Svoje nageljne so kasneje posadili v korita, ki krasijo našo šolo. Zanje bo sedaj treba skrbeti.



V petek, 16. februarja, in v soboto, 17. februarja, je bil na Waldorfski šoli Ljubljana informativni dan za vpis v Waldorfsko gimnazijo v Ljubljani.

Zimske počitnice so se začele 26. februarja in nas ponesle v mesec marec.



MAREC

5. marca 2024 je bilo šesto in zadnje predavanje za starše bodočih prvošolcev. Naša ravnateljica, Vera Grobelšek, je imela dodatno predavanje za starše, ki so se skupini pridružili kasneje, ostali starši pa so imeli delavnico z razredničarko 3. razreda, Marjeto Colarič, ter razredničarko 1. razreda, Barbaro Lobe. Na dogodek so bili prijazno vabljeni tudi bodoči prvošolci, ki so se bolje spoznali in podružili že tretjič zapored s svojimi sovrstniki ter učiteljicami Janiko Plisson, Alijano Kržan ter Natašo Draksler. Predavanje, delavnica ter varstvo otrok so potekali v prostorih Waldorfske šole Dolenjska.

Po predavanju, ob 18.30, je bil sestanek s starši učencev 1. in 3. razreda o prostorskem načrtovanju in širitvi šole. Vodil ga je direktor Waldorfske šole Ljubljana, Iztok Kordiš.

V soboto, 9. marca, so se začeli intervjuji z bodočimi prvošolci in njihovimi starši, ki se nadaljujejo v soboto, 16. marca.

Velikonočni petek, 29. marec, je pouka prost dan.

ŠOLSKI KOLEDAR

Marec 2024

Ponedeljek	Torek	Sreda	Četrtek	Petek	Sobota	Nedelja
26 zimske počitnice	27 zimske počitnice	28 zimske počitnice	29 zimske počitnice	1 zimske počitnice	2	3
4	5 dodatno - 6. predavanje o waldorfski pedagogiki za starše	6	7	8	9 intervjuji z bodočimi prvošolci ter njihovimi starši	10
11	12	13	14	15	16 intervjuji z bodočimi prvošolci ter njihovimi starši	17
18	19	20	21	22	23	24
25	26	27	28	29 velikonočni petek - pouka prost dan	30	31